

Informações Gerenciais do Estado do Espírito Santo



MÊS: DEZEMBRO 2008

GOVERNO DO ESTADO DO ESPÍRITO SANTO
SECRETARIA DE ESTADO DE GESTÃO E RECURSOS HUMANOS
SUBSECRETARIA DE ESTADO DE RECURSOS HUMANOS
NÚCLEO DE ESTATÍSTICA DE RECURSOS HUMANOS - NUERH

Governador do Estado do Espírito Santo:
Paulo Cesar Hartung Gomes

Secretário de Estado de Gestão e Recursos Humanos:
Ricardo de Oliveira

Subsecretário de Estado de Recursos Humanos:
Sandra Helena Bellon

Núcleo de Estatística de Recursos Humanos:
Marlene Vieira
Claire Andrea Lyra
Josana Karla Venturim Santana de Souza
Marcelle Folha Motta
Manoela do Nascimento Souza
Zaloar Gomes Pinto

SUMÁRIO

Demonstrativo do Quadro de Servidores Ativos e Inativos _____	5
Valores da Folha de Pagamento _____	6
Comparativo da Evolução do Quantitativo de Servidores _____	7
Comparativo da Evolução da Folha de Pagamento _____	8
Quantitativo de Servidores do Poder Executivo Estadual – Administração Direta _____	9
Quantitativo de Servidores do Poder Executivo Estadual – Autarquias _____	10
Quantitativo de Segurados do Regime Próprio de Previdência Social – RPPS _____	11
Despesas com Servidores do Poder Executivo Estadual – Administração Direta _____	12
Despesas com Servidores do Poder Executivo Estadual – Autarquias _____	13
Despesas Pagamento Aposentadorias e Pensões do Regime Próprio de Previdência Social – RPPS _	14
Demonstrativo da Evolução de Cargos de Designação Temporária _____	15
Demonstrativo dos Gastos com Escala Especial _____	17
Demonstrativo do Custo do Auxílio Alimentação Pago na Folha de Pagamento _____	18
Demonstrativo do Quantitativo e dos Gastos com Estagiários _____	19
Distribuição do Quantitativo e das Despesas de Pessoal por Área _____	21
Remuneração Média dos Servidores da Administração Direta _____	22
Demonstrativo da Contribuição Previdenciária ao RPPS _____	24

APRESENTAÇÃO

Com a finalidade de dar publicidade aos seus atos de modo a permitir, dentre outros, planejamento, transparência e estudos sobre servidores públicos, a Secretaria de Estado de Gestão e Recursos Humanos, organiza e sistematiza, mensalmente, sob a denominação de relatório gerencial, informações pormenorizadas sobre quantitativos e gastos com pessoal. O relatório contempla dados do Poder Executivo Estadual, relativos aos servidores ativos e aos beneficiários do Regime Próprio de Previdência Social, no qual estão inseridos os aposentados e os pensionistas.

A partir do ano de 2007, a totalidade dos servidores da Administração Direta e das Autarquias, inclusive aqueles regidos pela CLT, passou a ter suas folhas de pagamento processadas pelo sistema SIARHES (Sistema Integrado de Administração de Recursos Humanos do Espírito Santo).

Nos quadros de informações sobre servidores ativos e contribuições previdenciárias, na parte referente às despesas de pessoal, constam os dados dos servidores estatutários e dos celetistas, e dados do complemento previdenciário. Esse complemento, representa o dispêndio do Governo para completar as despesas com o pagamento dos aposentados e pensionistas, após apurada a arrecadação previdenciária do Fundo Financeiro constituída pelas parcelas de contribuição do servidor e de responsabilidade do Estado (encargo patronal).

As informações do relatório têm característica pontual – dados da competência – e demonstram a composição da folha de pagamento quanto: às diversas categorias que a compõem e a vinculação ao regime previdenciário; o tipo de vínculo dos servidores para com o poder público – permanente ou transitório; a sua especificidade – civil ou militar; dentre outros. Em algumas das informações, são apresentados demonstrativos de seu comportamento ao longo dos últimos doze meses.

Os dados são coletados a partir das folhas de pagamento e expressam, nos quantitativos, o número de vínculos públicos e não o número de servidores, pois, há casos de acumulação legal. Assim, um mesmo servidor, detentor de dois cargos legalmente acumuláveis, é computado como dois vínculos. Quanto às despesas, nelas estão englobados além das remunerações mensais regulares, pagamentos de: 13º vencimento, ocorridos no mês; abono férias e diferenças atrasadas, tanto de vantagens pessoais quanto de promoções.

As oscilações regularmente verificadas, ora para mais ora para menos, decorrem, principalmente, no caso dos quantitativos, das variações nas contratações e desligamentos de servidores temporários e comissionados, e das aposentadorias; e, na questão das despesas, decorrem dos pagamentos variáveis, citados no parágrafo anterior e dos vencimentos dos novos nomeados. O acréscimo da folha de dezembro, em relação ao mês de novembro decorreu do pagamento de abonos a todos os servidores públicos estaduais, pagamento de retroativos de Gratificação Adicional por tempo de Serviço (GATS), da SEDU e da SESA, e pagamento da Gratificação Especial de Apoio às Atividades da Saúde aos comissionados da SESA.

**QUADRO INFORMAÇÕES SOBRE QUANTITATIVO E PAGAMENTO DE SERVIDORES
ATIVOS, APOSENTADOS E DE PENSIONISTAS DO PODER EXECUTIVO**

dez/08

**INFORMAÇÕES
SERVIDORES
ATIVOS E
CONTRIBUIÇÕES
PREVIDENCIÁRIAS**

ESTATUTÁRIOS/CELETISTAS ATIVOS	31.134	128.017.257,33
COMISSIONADO ATIVOS	3.447	11.887.971,54
DTs	19.636	52.011.923,65
PENSÕES ESPECIAIS	244	663.650,15
COMP. APOSENTADORIA	1.137	3.703.493,01
ENC. SOCIAL PATRONAL		31.035.360,49
CONTRIBUIÇÃO COMPL. FUNPES		63.229.000,22
TOTAL	55.598	290.548.656,39
ESTAGIÁRIOS/MÉDICOS RESIDENTES	2.131	755.749,30
AUXÍLIO ALIMENTAÇÃO	27.926	4.283.336,35

**INFORMAÇÕES
FOLHAS
PAGAMENTO
APOSENTADOS E
PENSIONISTAS
DO RPPS**

APOSENTADOS	21.742	73.033.695,37
PENSIONISTAS	4.228	17.591.915,64
ENC. SOCIAL PATRONAL		4.076.689,93
TOTAL	25.970	94.702.300,94

DESPESAS COM PESSOAL DEZEMBRO 2008

PODER EXECUTIVO - ADM. DIRETA E AUTARQUIAS - ATIVOS E INATIVOS

	VALOR DA FOLHA	PERCENTUAL
Ativos	222.952.513,01	76,74
Complementação Aposentadoria - CLT (1)	3.703.493,01	1,27
Pensões Especiais	663.650,15	0,23
Contribuição Complementar ao FUNPES	63.229.000,22	21,76
	290.548.656,39	100,00

Fonte: Relatórios SIARHES - Administração Direta e das Autarquias.

Nota:

(1) - Compreende complementações concedidas pelas Leis nºs 4.511/91, 4.565/91 e 5.567/98.

PAGAMENTO DOS BENEFICIÁRIOS DO REGIME PRÓPRIO DE PREVIDÊNCIA SOCIAL - RPPS

	VALOR DA FOLHA	PERCENTUAL
Aposentados	76.031.588,92	80,28
Pensionistas	18.670.712,02	19,72
	94.702.300,94	100,00

Fonte: Relatórios SIARHES - Administração Direta e das Autarquias.

QUANTITATIVO SERVIDORES - ATIVOS DO PODER EXECUTIVO E APOSENTADOS E PENSIONISTAS DO RPPS

Dez./07	Jan/08	Fev/08	Mar/08	Abr/08	Mai/08	Jun/08	Jul/08	Ago/08	Set/08	Out/08	Nov/08	Dez/08
78.672	67.776	67.744	77.200	76.960	78.679	79.546	80.152	78.926	80.003	81.058	81.462	81.568

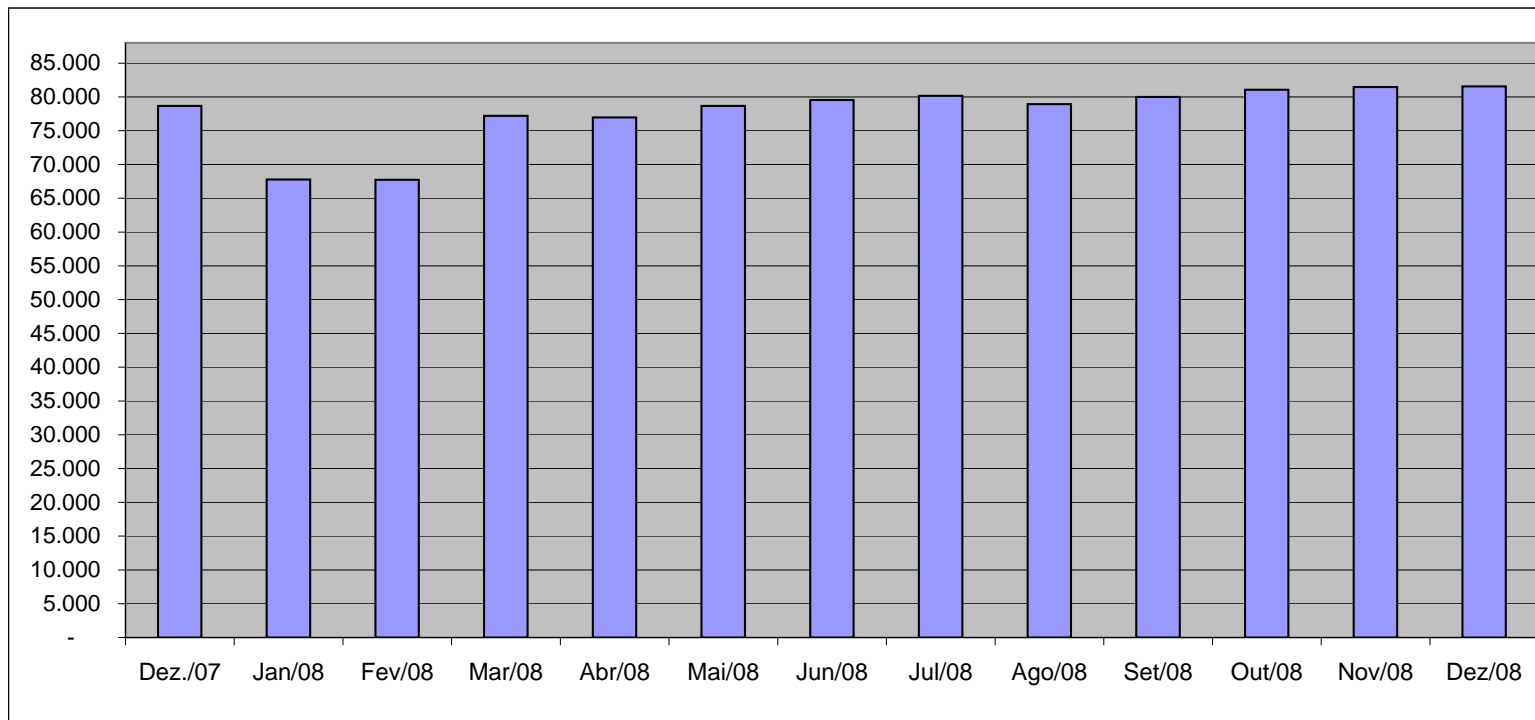

Fonte: Relatórios SIARHES - Administração Direta e das Autarquias.

VALOR DAS FOLHAS DE PAGAMENTO - ATIVOS DO PODER EXECUTIVO E APOSENTADOS E PENSIONISTAS DO RPPS (1)

Dez/07	Jan/08	Fev/08	Mar/08	Abr/08	Mai/08	Jun/08	Jul/08	Ago/08	Set/08	Out/08	Nov/08	Dez/08
351.472,43	179.934,08	175.406,89	193.091,35	196.957,48	206.043,43	212.512,82	215.603,99	209.517,51	208.640,29	211.946,01	209.848,70	322.021,96

Em R\$1.000,00

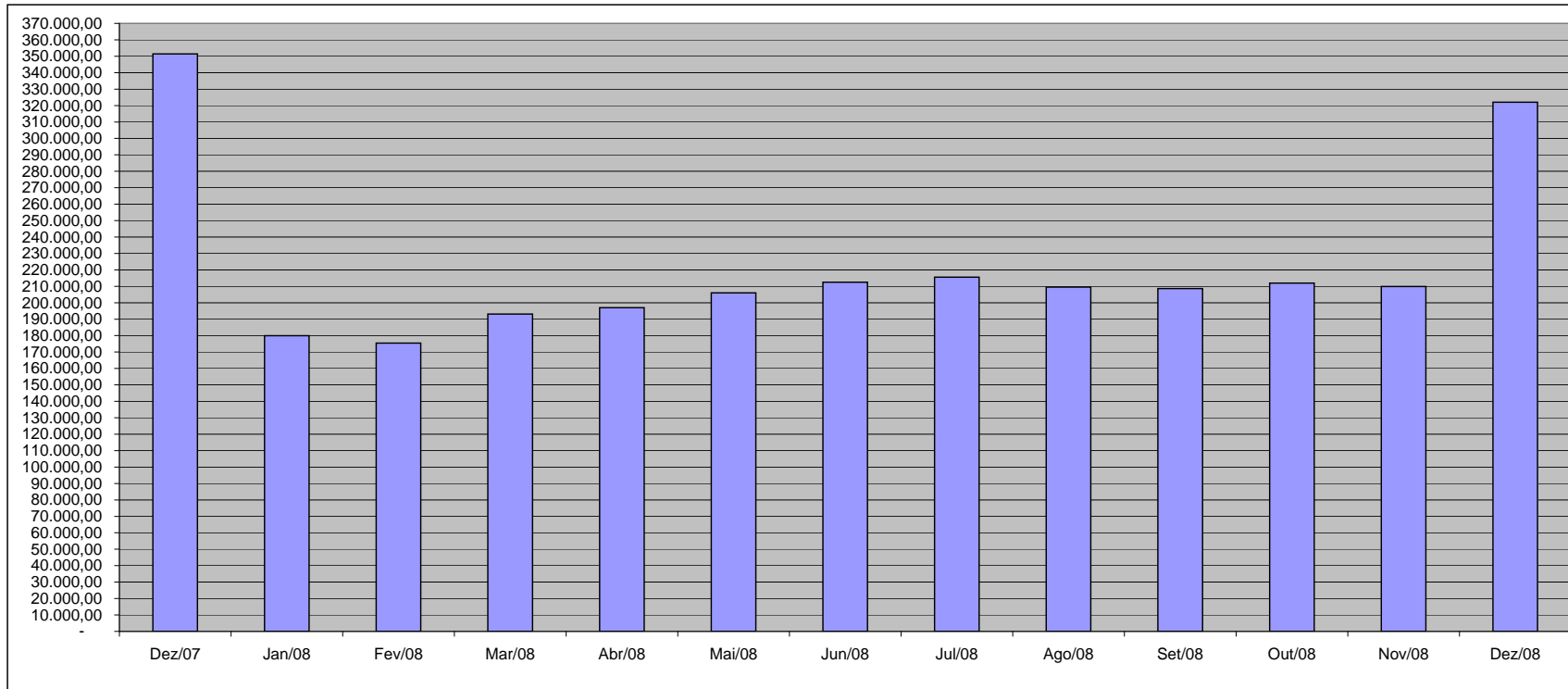

Fonte: Relatórios SIARHES - Administração Direta e das Autarquias.

Nota:

(1) - O valor das folhas de pagamento refere-se ao somatório das folhas de pagamento dos servidores ativos e dos aposentados e pensionistas e **não**, às despesas com o pagamento dos servidores, visto que, no pagamento da folha dos aposentados deduz-se a parcela previdenciária dos servidores vinculados ao regime próprio de previdência - fundo financeiro.

QUANTITATIVO DE SERVIDORES ATIVOS DO PODER EXECUTIVO ESTADUAL - ADM. DIRETA

DEZEMBRO/2008

	ÓRGÃOS	EFETIVOS/CLT	COMISSIONADOS ATIVOS	COMPL. APOS.(1)	DT'S ATIVOS	TOTAL GERAL
		ATIVOS		CLT		Nº SERV.
ADMINISTRAÇÃO DIRETA	AGE	45	35	-	-	80
	APE	5	19	-	-	24
	CASA CIVIL	6	60	-	-	66
	CASA MILITAR	2	16	-	-	18
	CBMES	861	3	-	-	864
	SECT	5	24	-	-	29
	DEFENSORIA PÚBLICA	139	26	2	-	167
	PGE	76	121	-	10	207
	POLÍCIA CIVIL	1.816	1	9	-	1.826
	POL. MILITAR	6.835	-	-	-	6.835
	POL. MILITAR-HPM	512	-	-	-	512
	SEAG	19	60	-	-	79
	SEAMA	4	20	-	-	24
	SECULT	137	67	-	-	204
	SECOM	6	23	-	-	29
	SEDETUR/SEDES	4	34	-	-	38
	SETUR	5	21	-	-	26
	SEDIT/SETOP	4	41	-	-	45
	SEDU	10.576	203	50	15.717	26.546
	SEDURB	6	33	-	-	39
	SEFAZ	536	188	-	-	724
	SEG	17	175	-	-	192
	SEJUS	380	503	-	297	1.180
	SEP	21	63	-	-	84
	SEGER	123	161	30	-	314
	SEGER - Pensões Especiais (2)	244	-	-	-	244
	SEGER - Prev. Complementar	-	-	57	-	57
	SESA	6.457	327	136	2.995	9.915
	SESP	23	124	-	-	147
	SESPORT	15	28	-	5	48
	SETADES	49	116	-	-	165
	VICE GOVERNADORIA	-	17	-	-	17
	Sub-Total	28.928	2.509	284	19.024	50.745

Fonte: Relatórios SIARHES - Administração Direta e das Autarquias.

Notas:

(1) - O quantitativo refere-se exclusivamente àqueles servidores/pensionistas que receberam complementação nesta competência e não aos que têm o direito. Por essa razão, na hipótese de ocorrer alteração na remuneração dos servidores ativos, poderá haver alteração nestes quantitativos.

(2) - Refere-se aos Pensionistas - Pensão Especial a cargo da SEGER.

QUANTITATIVO DE SERVIDORES ATIVOS DO PODER EXECUTIVO ESTADUAL - ADM. INDIRETA - AUTARQUIAS
DEZEMBRO/2008

	ÓRGÃOS	EFETIVOS	COMISSIONADOS ATIVOS	COMPL. APOS. (1)	DT'S ATIVOS	TOTAL GERAL
		ATIVOS		CLT		Nº SERV.
AUTARQUIAS	ADERES	-	27	-	-	27
	DER/ES	272	42	598	-	912
	FAMES	42	36	6	57	141
	FAPES	-	17	-	-	17
	ESESP	-	24	-	-	24
	IASES	102	72	27	343	544
	IEMA	236	35	-	19	290
	IUSN	104	41	13	-	158
	IDAF	326	6	7	193	532
	INCAPER	572	6	130	-	708
	IOPES	13	22	-	-	35
	PROCON	-	53	-	-	53
	RTV-ES	121	28	11	-	160
	ASPE	-	12	-	-	12
	DETRAN (2)	217	380	8	-	605
	DIO (2)	50	25	53	-	128
	IPAJM (2)	153	31	-	-	184
	JUCEES (2)	30	33	-	-	63
	IPEM (2)	-	17	-	-	17
	PRODEST	211	7	-	-	218
	SUPPIN (2)	1	24	-	-	25
	Sub-Total	2.450	938	853	612	4.853

TOTAL DA DIRETA	28.928	2.509	284	19.024	50.745
TOTAL DA INDIRETA	2.450	938	853	612	4.853
TOTAL GERAL	31.378	3.447	1.137	19.636	55.598

ESTAGIÁRIOS					2.131
--------------------	--	--	--	--	--------------

Fonte: Relatórios SIARHES - Administração Direta e das Autarquias.

Notas:

(1) - O quantitativo refere-se exclusivamente àqueles servidores/pensionistas que receberam complementação nesta competência e não aos que têm o direito. Por essa razão, na hipótese de ocorrer alteração na remuneração dos servidores ativos, poderá haver alteração nestes quantitativos.

(2) - Órgãos sem recursos do Tesouro para pagar pessoal.

QUANTITATIVO DE SEGURADOS PAGOS, PELO REGIME PRÓPRIO DE PREVIDÊNCIA SOCIAL - RPPS - PODER EXECUTIVO
DEZEMBRO/2008

	ÓRGÃOS	APOSENTADOS	PENSÕES	TOTAL GERAL Nº SERV.
ADMINISTRAÇÃO DIRETA	AGE	5	1	6
	APE	9	-	9
	CASA CIVIL	53	4	57
	CASA MILITAR	13	5	18
	CBMES	103	28	131
	SECT	-	1	1
	DEFENSORIA PÚBLICA	48	5	53
	PGE	51	15	66
	POLÍCIA CIVIL	641	342	983
	POL. MILITAR	3.047	1.496	4.543
	POL. MILITAR -HPM	5	1	6
	SEAG	117	35	152
	SEAMA	-	-	-
	SECULT	29	5	34
	SECOM	8	2	10
	SEDETUR/SEDES	-	2	2
	SETUR	-	-	-
	SEDIT/SETOP	18	-	18
	SEDU	14.636	906	15.542
	SEDURB	-	-	-
	SEFAZ	790	546	1.336
	SEG	16	3	19
	SEJUS	165	21	186
	SEP	-	15	15
	SEGER	194	325	519
	SESA	1.261	322	1.583
	SESP	31	59	90
	SESPORT	2	-	2
	SETADES	44	2	46
	VICE GOVERNADORIA	5	-	5
	Total	21.291	4.141	25.432

	ÓRGÃOS	APOSENTADOS	PENSÕES	TOTAL GERAL Nº SERV.
AUTARQUIAS	ADERES	-	-	-
	DER/ES	55	20	75
	FAMES	13	1	14
	FAPES	-	-	-
	ESESP	-	-	-
	IASES	74	8	82
	IEMA	-	-	-
	IJSN	30	2	32
	IDAF	34	6	40
	INCAPER	85	13	98
	IOPES	-	-	-
	PROCON	-	-	-
	RTV-ES	18	14	32
	ASPE	-	-	-
	DETRAN	71	6	77
	DIO	18	7	25
	IPAJM	43	9	52
	JUCEES	9	1	10
	IPEM	-	-	-
	PRODEST	-	-	-
	SUPPIN	1	-	1
	Total	451	87	538

TOTAL SERVIDORES: APOSENTADOS EFETIVOS E PENSÕES	25.970
---	---------------

Fonte: Relatórios SIARHES - Administração Direta e das Autarquias.

DESPESAS COM PAGAMENTO DE SERVIDORES DO PODER EXECUTIVO ESTADUAL - ADM. DIRETA
ATIVOS, APOSENTADOS E PENSIONISTAS
DEZEMBRO/2008

Em: R\$ 1,00

	ÓRGÃOS	EFETIVOS/CLT	COMISSIONADOS ATIVOS	COMPL. APOS.	DT'S	ENCARGOS PATRONAIS			TOTAL ATIVOS	CONTRIB. COMPL. FUNPES	DESPESA TOTAL
		ATIVOS		CLT	ATIVOS	INSS/FGTS	IPAJM	OUTROS REGIMES			
ADMINISTRAÇÃO DIRETA	AGE	359.113,56	110.056,94	-	-	20.358,92	68.891,35	273,44	558.694,21	(40.135,48)	518.558,73
	APE	20.806,27	44.236,28	-	-	9.911,59	3.343,41	-	78.297,55	22.780,62	101.078,17
	CASA CIVIL	62.568,86	152.433,89	-	-	32.694,83	11.627,48	-	259.325,06	200.356,94	459.682,00
	CASA MILITAR	36.522,40	46.268,69	-	-	9.407,40	6.690,50	-	98.888,99	44.036,28	142.925,27
	CBMES	3.326.537,44	8.243,13	-	-	1.022,47	445.155,62	-	3.780.958,66	90.710,30	3.871.668,96
	SECT	29.529,43	71.949,72	-	-	15.083,08	4.668,60	-	121.230,83	10.996,07	132.226,90
	DEFENSORIA PÚBLICA	1.198.631,83	47.570,68	18.462,44	-	14.906,15	225.533,90	-	1.505.105,00	199.645,72	1.704.750,72
	PGE	1.081.927,02	276.461,00	-	34.939,33	66.764,77	219.455,24	-	1.679.547,36	527.432,28	2.206.979,64
	POLÍCIA CIVIL	14.562.610,52	2.800,00	41.159,66	-	624,96	2.372.801,69	-	16.979.996,83	2.156.702,64	19.136.699,46
	POL. MILITAR	25.316.652,67	-	-	-	-	3.394.714,27	-	28.711.366,94	16.382.359,50	45.093.726,44
	POL. MILITAR -HPM	2.225.637,49	-	-	-	-	293.519,08	-	2.519.156,57	(425.703,04)	2.093.453,53
	SEAG	60.661,42	135.269,33	-	-	25.538,48	9.359,03	-	230.828,26	382.636,97	613.465,23
	SEAMA	31.500,21	63.928,69	-	-	13.358,41	4.951,16	-	113.738,47	(756,57)	112.981,90
	SECULT	358.935,20	222.743,08	-	-	40.653,46	54.922,35	-	677.254,09	21.710,19	698.964,28
	SECOM	21.936,07	105.860,04	-	-	19.704,48	5.897,30	-	153.397,89	15.776,85	169.174,74
	SEDETUR/SEDES	29.008,21	111.274,61	-	-	22.404,00	5.877,58	-	168.564,40	48,82	168.613,22
	SETUR	19.327,77	80.926,02	-	-	15.811,84	4.664,44	-	120.730,07	(5.605,17)	115.124,90
	SEDIT/SETOP	12.500,21	152.031,76	-	-	30.306,05	3.264,22	-	198.102,24	60.953,16	259.055,40
	SEDU	39.371.964,44	552.537,87	51.042,70	35.946.867,04	5.662.488,29	6.450.708,52	86,01	88.035.694,87	29.970.045,39	118.005.740,25
	SEDURB	29.461,52	140.195,96	-	-	29.532,68	5.003,68	-	204.193,84	(852,99)	203.340,85
	SEFAZ	8.486.061,49	610.926,92	-	-	91.897,01	1.468.435,35	-	10.657.320,77	10.275.987,93	20.933.308,70
	SEG	75.130,15	638.101,02	-	-	123.226,89	13.677,44	378,70	850.514,20	40.077,50	890.591,70
	SEJUS	761.603,72	1.193.300,73	-	1.885.610,58	518.062,42	213.503,44	411,20	4.572.492,09	290.178,50	4.862.670,59
	SEP	99.845,52	191.542,43	-	-	28.862,74	27.006,26	-	347.256,95	31.889,54	379.146,49
	SEGER	497.964,12	423.207,18	30.557,35	-	78.840,31	88.007,75	-	1.118.576,71	1.252.217,62	2.370.794,33
	SEGER - Pensões Especiais (1)	663.650,15	-	-	-	-	-	-	663.650,15	-	663.650,15
	SEGER - Prev. Complementar	-	-	176.471,83	-	-	-	-	176.471,83	-	176.471,83
	SESA	18.694.067,03	3.079.985,20	192.805,49	12.456.686,07	3.269.427,42	2.256.425,41	112,00	39.949.508,62	890.987,32	40.840.495,94
	SESP	151.487,77	391.171,83	-	-	76.573,51	27.413,26	-	646.646,37	382.140,94	1.028.787,31
	SESPORT	70.400,54	91.904,29	-	9.500,00	18.003,36	12.719,92	502,80	203.030,91	(12.390,34)	190.640,57
	SETADES	167.119,34	334.811,25	-	-	63.768,23	27.971,61	326,04	593.996,47	104.137,82	698.134,29
	VICE GOVERNADORIA	0,00	56.646,75	-	-	12.556,77	-	-	69.203,52	8.964,33	78.167,85
Sub-Total		117.823.162,37	9.336.385,29	510.499,46	50.333.603,02	10.311.790,52	17.726.209,86	2.090,19	206.043.740,71	62.877.329,65	268.921.070,36

Fonte: Relatórios SIARHES - Administração Direta e das Autarquias.

Notas:

(1) - Refere-se aos Pensionistas - Pensão Especial a cargo da SEGER.

DESPESAS COM PAGAMENTO DE SERVIDORES DO PODER EXECUTIVO ESTADUAL - ADM. INDIRETA - AUTARQUIAS
ATIVOS, APOSENTADOS E PENSIONISTAS
DEZEMBRO/2008

Em: R\$ 1,00

	ÓRGÃOS	EFETIVOS/CLT	COMISSIONADOS ATIVOS	COMPL. APOS.	DT'S	ENCARGOS PATRONAIS			TOTAL ATIVOS	CONTRIB. COMPL. FUNPES	DESPESA TOTAL
		ATIVOS		CLT	ATIVOS	INSS/FGTS	IPAJM	OUTROS REGIMES			
AUTARQUIAS	ADERES	-	115.981,15	-	-	23.583,01	-	-	139.564,16	-	139.564,16
	DER/ES	1.461.863,55	95.851,39	2.106.903,46	-	28.198,79	262.303,73	-	3.955.120,92	6.157,68	3.961.278,60
	FAMES	96.378,42	61.967,99	18.471,07	220.460,65	47.990,97	14.530,48	-	459.799,58	18.436,49	478.236,07
	FAPES	-	65.077,40	-	-	13.143,67	448,08	-	78.669,15	(672,12)	77.997,03
	ESESP	-	82.543,90	-	-	9.105,95	2.025,69	-	93.675,54	(3.038,53)	90.637,01
	IASES	266.212,03	180.596,62	25.455,76	770.865,91	188.192,40	40.258,32	-	1.471.581,04	144.034,15	1.615.615,19
	IEMA	1.140.323,72	76.568,27	-	130.634,83	43.790,73	207.020,34	-	1.598.337,89	(1.020,15)	1.597.317,74
	IJSN	469.764,34	160.063,77	35.894,66	-	52.141,67	69.173,76	-	787.038,20	12.325,80	799.364,00
	IDAF	1.481.254,21	23.766,08	17.241,10	556.359,24	137.737,82	271.028,96	-	2.487.387,41	(38.224,83)	2.449.162,58
	INCAPER	2.229.347,84	19.296,20	717.934,23	-	7.146,88	455.560,42	-	3.429.285,57	(182.545,77)	3.246.739,80
	IOPEs	20.524,24	76.827,74	-	-	15.204,23	-	-	112.556,21	-	112.556,21
	PROCON	-	146.462,82	-	-	32.733,06	-	-	179.195,88	-	179.195,88
	RTV-ES	437.208,98	94.055,82	40.554,76	-	48.848,38	57.808,06	-	678.476,00	8.341,81	686.817,81
	ASPE	-	52.622,58	-	-	10.376,35	199,32	-	63.198,25	-	63.198,25
	DETRAN (1)	1.199.514,33	810.070,14	13.573,34	-	195.525,51	162.827,90	-	2.381.511,22	52.993,85	2.434.505,07
	DIO (1)	202.929,95	77.318,03	216.965,17	-	17.103,18	35.789,68	-	550.106,01	95.254,21	645.360,22
	IPAJM (1)	512.899,72	133.160,92	-	-	17.841,27	84.803,78	-	748.705,69	222.472,94	971.178,63
	JUCEES (1)	227.602,33	83.330,28	-	-	46.945,60	21.314,76	-	379.192,97	12.743,89	391.936,86
	IPEM (1)	-	69.471,60	-	-	10.081,13	2.303,36	-	81.856,09	-	81.856,09
	PRODEST	1.110.091,61	31.502,81	-	-	345.359,64	-	-	1.486.954,06	-	1.486.954,06
	SUPPIN (1)	1.829,84	95.050,74	-	-	16.095,92	727,12	-	113.703,62	4.411,15	118.114,77
	Sub-Total	10.857.745,11	2.551.586,25	3.192.993,55	1.678.320,63	1.307.146,16	1.688.123,76	-	21.275.915,46	351.670,58	21.627.586,04

TOTAL DA DIRETA	117.823.162,37	9.336.385,29	510.499,46	50.333.603,02	10.311.790,52	17.726.209,86	2.090,19	206.043.740,71	62.877.329,65	268.921.070,36
TOTAL DA INDIRETA	10.857.745,11	2.551.586,25	3.192.993,55	1.678.320,63	1.307.146,16	1.688.123,76	-	21.275.915,46	351.670,58	21.627.586,04
TOTAL GERAL	128.680.907,48	11.887.971,54	3.703.493,01	52.011.923,65	11.618.936,68	19.414.333,62	2.090,19	227.319.656,17	63.229.000,22	290.548.656,39

ESTAGIÁRIOS										755.749,30
--------------------	--	--	--	--	--	--	--	--	--	-------------------

Fonte: Relatórios SIARHES - Administração Direta e das Autarquias.

Nota:

(1) - Órgãos sem recursos do Tesouro para pagar pessoal.

DEMONSTRATIVO DA FOLHA DE PAGAMENTO DE APOSENTADORIAS E PENSÕES DO REGIME PRÓPRIO DE PREVIDÊNCIA SOCIAL - RPPS - PODER EXECUTIVO
DEZEMBRO/2008

Em: R\$ 1,00

	ÓRGÃOS	APOSENTADOS	PENSÕES	IPAJM	FOLHA TOTAL
ADMINISTRAÇÃO DIRETA	AGE	29.266,77	5.536,79	1.830,01	36.633,57
	APE	27.612,30	-	197,76	27.810,06
	CASA CIVIL	212.050,24	12.327,35	19.112,53	243.490,12
	CASA MILITAR	45.277,88	9.436,49	2.926,12	57.640,49
	CBMES	547.748,44	87.661,02	35.239,86	670.649,32
	SECT	-	11.326,51	1.000,68	12.327,19
	DEFENSORIA PÚBLICA	402.368,90	29.995,36	41.635,33	473.999,59
	PGE	559.358,95	229.413,80	114.954,06	903.726,81
	POLÍCIA CIVIL	3.949.204,27	1.681.060,13	323.575,62	5.953.840,02
	POL. MILITAR	15.347.308,94	6.029.617,93	1.120.547,72	22.497.474,59
	POL. MILITAR -HPM	10.273,56	1.369,76	-	11.643,32
	SEAG	301.383,06	86.986,99	8.148,58	396.518,63
	SEAMA	-	-	-	-
	SECULT	73.453,84	11.245,42	1.111,56	85.810,82
	SECOM	16.888,76	2.460,00	-	19.348,76
	SEDETUR/SEDES	-	5.172,72	-	5.172,72
	SETUR	-	-	-	-
	SEDIT/SETOP	65.064,78	-	5.714,52	70.779,30
	SEDU	37.246.227,56	1.784.546,96	512.750,66	39.543.525,18
	SEDURB	-	-	-	-
	SEFAZ	7.569.249,30	5.510.201,34	1.568.790,68	14.648.241,32
	SEG	51.553,20	5.646,67	3.076,39	60.276,26
	SEJUS	436.822,50	34.022,45	7.470,37	478.315,32
	SEP	-	52.607,24	2.709,90	55.317,14
	SEGER	709.270,08	589.786,36	58.468,65	1.357.525,09
	SESA	3.242.734,78	852.937,44	114.905,92	4.210.578,14
	SESP	133.524,39	287.023,51	24.389,76	444.937,66
	SESPORT	2.491,12	-	-	2.491,12
	SETADES	135.032,05	6.154,03	3.384,41	144.570,49
	VICE GOVERNADORIA	8.831,85	-	-	8.831,85
	Total	71.122.997,52	17.326.536,27	3.971.941,09	92.421.474,88

Em: R\$ 1,00

	ÓRGÃOS	APOSENTADOS	PENSÕES	IPAJM	FOLHA TOTAL
AUTARQUIAS	ADERES	-	-	-	-
	DER/ES	316.016,45	51.869,61	24.303,12	392.189,18
	FAMES	38.000,58	1.744,74	218,58	39.963,90
	FAPES	-	-	-	-
	ESESP	-	-	-	-
	IASES	188.509,90	13.702,84	1.648,60	203.861,34
	IEMA	-	-	-	-
	IJSN	113.405,68	2.710,14	3.542,24	119.658,06
	IDAF	160.396,75	20.450,71	10.196,84	191.044,30
	INCAPER	317.406,38	40.102,06	11.258,39	368.766,83
	IOPEs	-	-	-	-
	PROCON	-	-	-	-
	RTV-ES	61.784,97	32.765,11	1.828,86	96.378,94
	ASPE	-	-	-	-
	DETRAN	284.364,34	13.483,30	10.159,30	308.006,94
	DIO	122.726,92	29.062,77	10.534,69	162.324,38
	IPAJM	259.408,40	57.254,46	28.144,40	344.807,26
	JUCEES	43.052,57	2.233,63	2.498,92	47.785,12
	IPEM	-	-	-	-
	PRODEST	-	-	-	-
	SUPPIN	5.624,91	-	414,90	6.039,81
	Total	1.910.697,85	265.379,37	104.748,84	2.280.826,06

TOTAL FOLHA: APOSENTADOS EFETIVOS E PENSÕES

94.702.300,94

Fonte: Relatórios SIARHES - Administração Direta e das Autarquias.

**DEMONSTRATIVO DA EVOLUÇÃO DE CARGOS EM
DESIGNAÇÃO TEMPORÁRIA**

ÓRGÃOS		DEZ/07	JAN/08 (1)	FEV/08	MAR/08	ABR/08	MAI/08	JUN/08	JUL/08	AGO/08	SET/08	OUT/08	NOV/08	DEZ/08
PGE		-	-	-	-	-	12	12	12	12	16	11	11	10
S E D U	Adm	2.989	2.978	2.970	2.756	2.754	2.798	2.974	3.131	3.197	3.243	3.259	3.298	3.316
	Mag	11.431	808	553	10.100	9.917	11.267	11.888	12.214	10.126	11.153	12.134	12.384	12.401
SEJUS		338	331	329	327	323	312	298	325	321	312	310	304	297
SESA (IESP)		2.969	2.954	2.987	2.987	2.978	2.959	2.962	2.957	2.963	2.955	2.954	2.981	2.995
SESPORT		-	-	-	-	-	-	-	-	-	5	5	5	5
SUB TOTAL		17.727	7.071	6.839	16.170	15.972	17.348	18.134	18.639	16.619	17.684	18.673	18.983	19.024
FAMES		67	-	26	58	58	58	58	58	57	57	57	57	57
IASES (ICAES)		234	231	225	251	337	353	364	356	355	351	355	353	343
IEMA		113	53	77	78	24	23	28	27	26	25	22	21	19
IDAF		208	174	182	181	182	192	187	193	192	191	190	194	193
SUB TOTAL		622	458	510	568	601	626	637	634	630	624	624	625	612
TOTAL		18.349	7.529	7.349	16.738	16.573	17.974	18.771	19.273	17.249	18.308	19.297	19.608	19.636

Fonte: Relatórios SIARHES - Administração Direta e das Autarquias.

Nota: (1) - A redução observada deve-se ao encerramento dos contratos de professores em designação temporária tanto na SEDU quanto na FAMES.

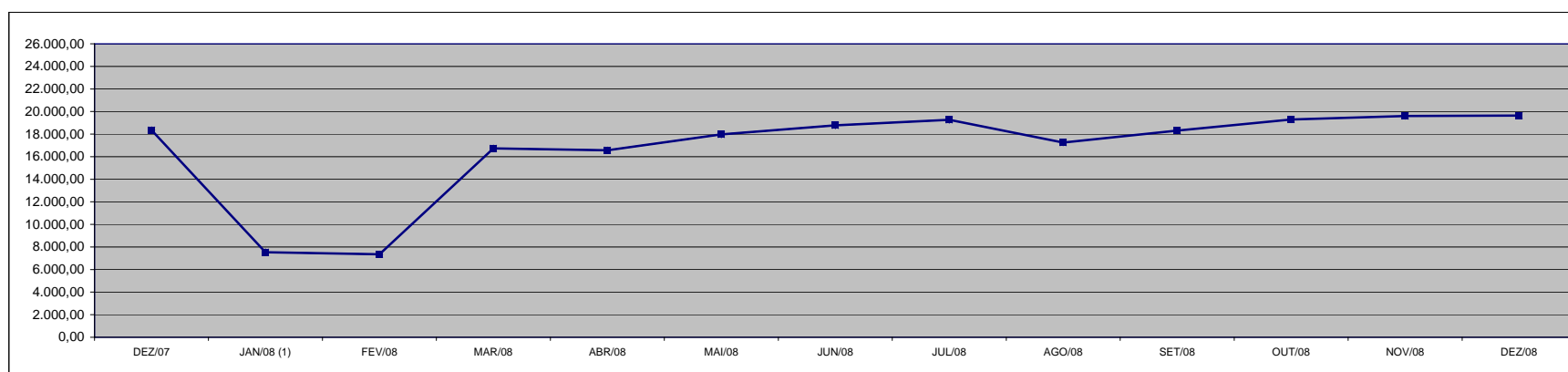

**DEMONSTRATIVO DA EVOLUÇÃO DO VALOR DA FOLHA DE
PAGAMENTO DOS SERVIDORES EM DESIGNAÇÃO TEMPORÁRIA**

ÓRGÃOS		DEZ/07	JAN/08	FEV/08	MAR/08	ABR/08	MAI/08	JUN/08	JUL/08	AGO/08	SET/08	OUT/08	NOV/08	DEZ/08
PGE		-	-	-	-	-	25,32	28,30	28,13	28,13	24,91	27,73	24,64	42,98
S E D U	Adm	6.003,29	1.820,77	3.918,98	1.832,44	1.897,30	1.876,18	2.289,04	2.233,67	2.190,51	2.214,72	2.225,97	2.208,96	6.149,06
	Mag	40.865,50	1.423,19	590,84	18.800,55	13.028,42	15.778,41	16.278,25	16.150,82	14.401,01	16.364,92	17.199,08	15.626,83	35.369,75
SEJUS		910,54	385,00	400,06	394,39	389,01	382,69	409,27	430,14	638,03	410,15	556,46	603,10	2.301,89
SESA (IESP)		16.965,97	7.399,46	7.544,10	6.319,15	7.972,51	6.968,77	6.776,04	6.809,45	6.680,39	6.902,22	7.263,95	7.659,19	15.003,85
SESPORT		-	-	-	-	-	-	-	-	-	12,95	8,39	7,51	11,78
SUB TOTAL		64.745,29	11.028,42	12.453,98	27.346,53	23.287,24	25.031,37	25.780,90	25.652,20	23.938,07	25.929,88	27.281,58	26.130,23	58.879,31
FAMES		277,33	-	19,33	72,36	76,01	78,19	77,62	77,61	77,69	75,95	75,38	75,41	253,50
IASES (ICAES)		803,60	237,50	235,86	257,48	530,57	418,65	415,97	413,67	404,28	396,68	481,32	444,79	919,33
IEMA		349,35	38,22	107,09	113,95	65,20	62,30	76,10	73,72	70,64	202,96	97,70	86,08	156,30
IDAF		568,04	231,40	171,32	166,40	171,85	187,27	180,24	287,74	283,16	278,62	282,53	286,47	683,80
SUB TOTAL		1.998,32	507,12	533,61	610,19	843,63	746,40	749,94	852,74	835,76	954,21	936,93	892,75	2.012,92
TOTAL		66.743,61	11.535,54	12.987,59	27.956,72	24.130,87	25.777,78	26.530,84	26.504,95	24.773,84	26.884,08	28.218,51	27.022,99	60.892,23

Fonte: Relatórios SIARHES - Administração Direta e das Autarquias.

Observação: Nestes valores de folha de pagamento estão incluídos encargos sociais patronais.

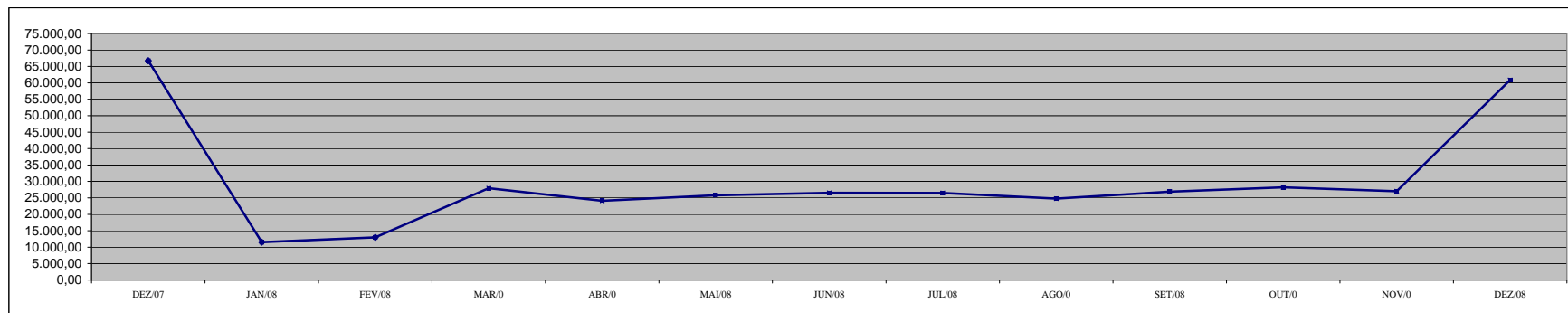

**DEMONSTRATIVO DOS GASTOS COM ESCALA ESPECIAL
POLÍCIAS CIVIL, MILITAR E CORPO DE BOMBEIROS**

Em R\$ 1,00

Órgãos	nov/07		dez/07		jan/08		fev/08		mar/08		abr/08		mai/08	
	Nº Serv.	Valor R\$	Nº Serv.	Valor R\$	Nº Serv.	Valor R\$	Nº Serv.	Valor R\$	Nº Serv.	Valor R\$	Nº Serv.	Valor R\$	Nº Serv.	Valor R\$
Corpo de Bombeiro	724	408.890,07	718	403.374,68	722	405.702,74	718	405.021,35	719	404.386,30	717	456.894,95	644	413.900,34
Polícia Civil	1.635	1.923.058,04	1.635	1.919.634,25	1.626	1.906.402,02	1.620	1.899.204,03	1.617	1.864.047,82	1.618	1.955.519,38	1.528	1.894.116,97
Polícia Militar	6.518	3.367.682,36	6.499	3.540.463,32	6.495	3.508.996,75	6.472	3.474.012,72	6.463	3.484.009,59	6.458	3.806.116,18	5.726	3.632.867,17
Total	8.877	5.699.630,47	8.852	5.863.472,25	8.843	5.821.101,51	8.810	5.778.238,10	8.799	5.752.443,71	8.793	6.218.530,51	7.898	5.940.884,48

Em R\$ 1,00

Órgãos	jun/08		jul/08		ago/08		set/08		out/08		nov/08		dez/08	
	Nº Serv.	Valor R\$	Nº Serv.	Valor R\$	Nº Serv.	Valor R\$	Nº Serv.	Valor R\$	Nº Serv.	Valor R\$	Nº Serv.	Valor R\$	Nº Serv.	Valor R\$
Corpo de Bombeiro	677	422.244,39	716	598.348,08	714	433.587,94	704	424.793,40	704	434.940,08	705	458.524,24	704	430.450,55
Polícia Civil	1.574	1.906.143,57	1.611	1.930.242,00	1.609	1.936.509,52	1.589	1.896.098,30	1.577	1.866.909,97	1.605	1.902.771,06	1.652	1.875.798,81
Polícia Militar	5.823	3.609.291,90	6.601	4.791.550,99	6.665	5.595.680,30	6.595	3.856.604,19	6.588	3.839.686,52	6.594	3.773.606,37	6.832	3.768.676,58
Total	8.074	5.937.679,86	8.928	7.320.141,07	8.988	7.965.777,76	8.888	6.177.495,89	8.869	6.141.536,57	8.904	6.134.901,67	9.188	6.074.925,94

Fonte: Relatórios SIARHES - Administração Direta

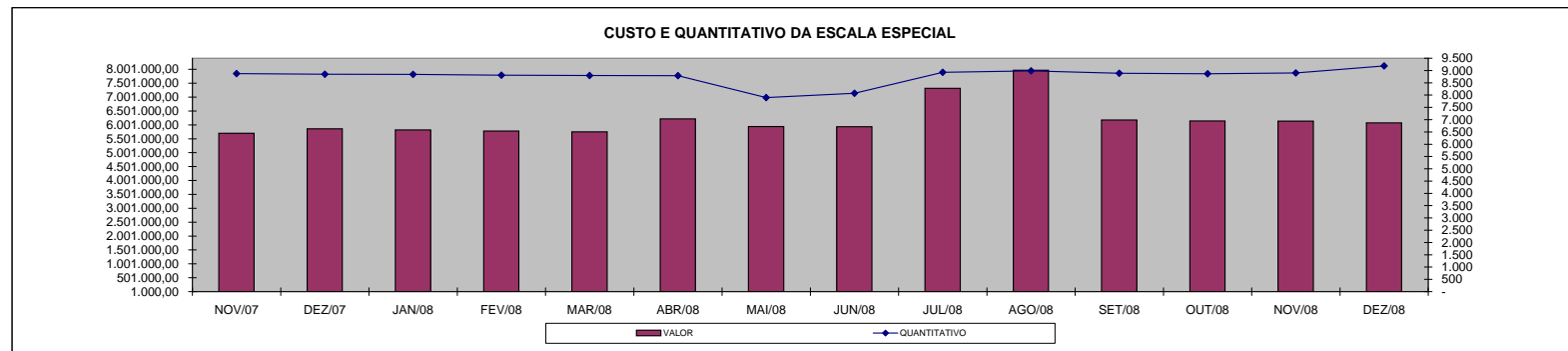

DEMONSTRATIVO DO CUSTO DO AUXÍLIO ALIMENTAÇÃO PAGO EM FOLHA

Em R\$ 1,00

Especificação	nov/07		dez/07		jan/08		fev/08		mar/08		abr/08		mai/08	
	Nº Serv.	Valor	Nº Serv.	Valor	Nº Serv.	Valor	Nº Serv.	Valor	Nº Serv.	Valor	Nº Serv.	Valor	Nº Serv.	Valor
Adm. Direta	44.313	6.129.625,06	44.393	5.964.708,48	36.250	5.351.358,50	35.072	5.275.040,57	32.618	4.973.261,79	31.665	4.827.658,13	29.942	4.534.645,37
Civil	36.507	4.747.720,19	36.595	4.592.703,41	28.478	3.983.001,04	27.325	3.906.996,11	25.480	3.717.963,80	25.058	3.666.294,09	24.596	3.595.001,95
Militar	7.806	1.381.904,87	7.798	1.372.005,07	7.772	1.368.357,46	7.747	1.368.044,46	7.138	1.255.297,99	6.607	1.161.364,04	5.346	939.643,42
Adm. Indireta	2.147	358.810,92	2.128	357.298,71	2.524	426.898,68	2.614	444.114,18	2.668	450.322,39	2.640	449.654,84	2.657	454.480,32
Total Geral	46.460	6.488.435,98	46.521	6.322.007,19	38.774	5.778.257,18	37.686	5.719.154,75	35.286	5.423.584,18	34.305	5.277.312,97	32.599	4.989.125,69

Em R\$ 1,00

Especificação	jun/08		jul/08		ago/08		set/08		out/08		nov/08		dez/08	
	Nº Serv.	Valor	Nº Serv.	Valor	Nº Serv.	Valor	Nº Serv.	Valor	Nº Serv.	Valor	Nº Serv.	Valor	Nº Serv.	Valor
Adm. Direta	26.655	3.446.341,00	27.316	4.219.608,78	26.534	4.058.312,66	26.283	4.026.259,69	26.353	4.036.985,58	26.129	3.990.746,77	25.860	3.936.463,77
Civil	22.255	3.095.704,01	22.755	3.413.819,18	22.784	3.398.116,13	22.660	3.387.335,69	22.822	3.406.820,51	23.051	3.449.552,63	22.412	3.331.402,17
Militar	4.400	350.636,99	4.561	805.789,60	3.750	660.196,53	3.623	638.924,00	3.531	630.165,07	3.078	541.194,14	3.448	605.061,60
Adm. Indireta	2.662	450.805,89	2.663	451.129,43	2.670	453.483,05	2.466	418.642,41	2.147	363.629,95	2.103	354.106,15	2.066	346.872,58
Total Geral	29.317	3.897.146,89	29.979	4.670.738,21	29.204	4.511.795,71	28.749	4.444.902,10	28.500	4.400.615,53	28.232	4.344.852,92	27.926	4.283.336,35

Fonte: Relatórios SIARHES - Administração Direta e das Autarquias (inclui pagamentos retroativos).

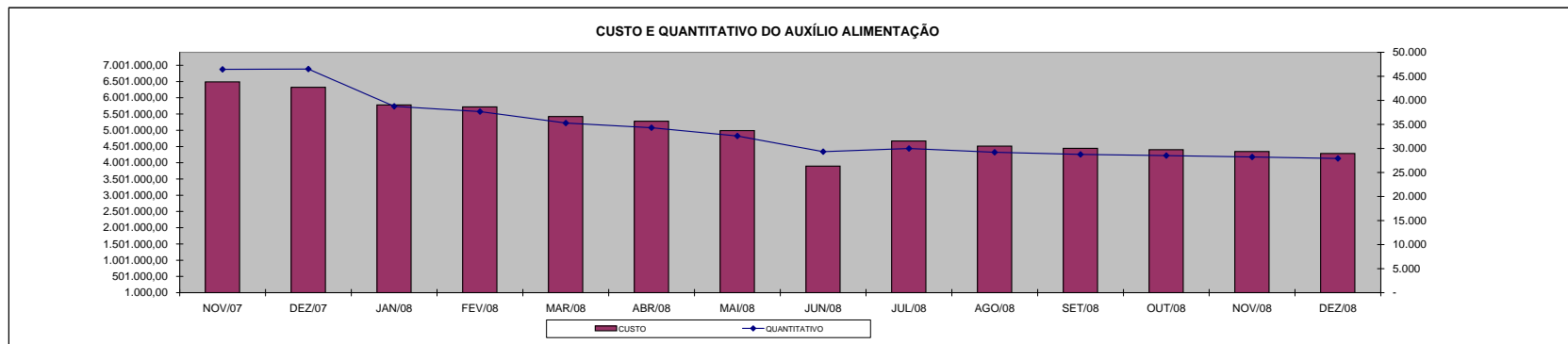

DEMONSTRATIVO DO QUANTITATIVO E DOS GASTOS COM ESTAGIÁRIOS - ADM. DIRETA

Em R\$ 1,00

Órgãos	nov/07		dez/07		jan/08		fev/08		mar/08		abr/08		mai/08	
	Quant.	Valor	Quant.	Valor	Quant.	Valor	Quant.	Valor	Quant.	Valor	Quant.	Valor	Quant.	Valor
AGE	10	2.999,47	11	3.394,67	9	2.736,00	10	2.979,20	9	2.773,86	8	2.072,27	8	2.810,93
Casa Civil	10	2.958,93	10	3.040,00	7	2.128,00	9	2.918,40	9	2.988,00	10	3.452,80	10	3.320,00
Casa Militar	9	2.736,00	9	2.736,00	6	1.236,26	4	1.428,80	9	5.379,46	9	2.988,00	9	2.988,00
PGE	55	16.253,87	58	17.307,75	60	18.027,20	60	17.844,80	60	19.610,12	59	19.588,00	56	18.525,60
SEAG	10	3.040,00	10	3.040,00	10	3.040,00	9	2.736,00	7	2.526,67	10	5.674,53	10	4.249,60
SEAMA	24	7.296,00	24	7.600,00	-	-	-	-	-	-	-	-	-	-
SECES/SECULT	32	9.950,93	32	9.728,00	30	9.120,00	33	9.849,60	38	11.254,81	38	12.593,86	35	11.299,07
SEPLOG/SEGER	35	10.528,53	35	10.629,87	32	9.292,28	31	9.505,07	33	11.021,06	33	10.956,00	32	10.624,00
SECOM	12	3.597,33	12	3.769,60	12	3.921,60	13	3.850,67	13	4.316,00	13	4.161,07	14	4.459,87
SEDU	555	245.827,19	669	281.483,73	370	187.233,61	437	189.949,34	478	202.018,02	584	266.086,09	721	336.970,09
SEDURB	3	912,00	3	912,00	5	1.894,93	4	1.053,87	3	996,00	3	996,00	3	996,00
SEFA	134	41.374,41	133	40.158,41	134	37.432,56	123	38.182,39	123	40.048,66	114	39.164,93	135	43.757,53
SEG	18	5.259,20	18	5.583,47	16	4.864,00	17	5.107,21	17	5.934,13	18	6.064,53	18	6.197,33
SEJUS	47	14.531,20	47	14.115,74	39	12.717,34	48	18.240,00	56	18.655,18	49	16.633,20	53	18.536,66
SEP	20	5.826,67	19	5.492,27	15	4.195,20	10	3.040,00	18	6.555,34	20	6.374,40	20	6.606,80
SETAS/SETADES	51	16.152,53	48	15.321,60	26	7.904,00	47	17.003,73	48	16.052,00	50	16.954,14	50	16.566,80
SEDETUR/SEDES	16	4.864,00	16	4.864,00	10	3.040,00	16	6.302,94	18	5.953,86	20	7.038,40	23	7.669,20
SETUR	9	3.181,87	9	2.786,67	9	2.958,93	10	3.222,40	9	2.988,00	10	3.712,80	8	2.589,60
SEDIT/SETOP	9	2.888,00	9	2.472,53	6	1.824,00	7	2.128,00	7	2.324,00	6	1.992,00	7	2.290,80
COECT/SECT	4	1.216,00	4	1.205,87	4	1.216,00	4	1.216,00	4	1.328,00	4	1.328,00	4	1.328,00
SESA	118	36.510,39	125	38.810,66	115	36.105,06	123	39.175,47	124	41.699,34	121	41.134,81	124	42.318,94
SESP	36	10.822,39	41	12.413,35	33	9.819,20	39	12.210,67	38	12.604,93	37	12.261,87	38	12.306,12
SESPORT	62	21.371,23	64	20.286,93	48	14.592,00	62	22.739,20	66	22.727,32	65	21.856,67	67	22.631,33
APE	15	4.296,53	15	4.671,47	13	3.952,00	13	3.952,00	13	4.072,53	11	3.618,80	8	2.656,00
Defensoria Pública	40	12.778,13	44	14.024,53	41	12.747,74	46	14.480,53	46	15.575,99	50	16.976,26	48	16.256,93
Polícia Civil	73	21.736,01	73	22.344,01	41	12.464,00	100	34.210,25	101	33.568,40	99	32.281,46	101	33.819,74
Polícia Militar	17	11.940,00	17	9.690,00	16	9.120,00	16	9.120,00	9	5.602,50	7	4.357,50	7	4.357,50
Polícia Militar - Residentes	148	44.941,33	150	45.306,15	150	46.078,80	176	53.770,00	188	64.540,74	190	65.819,00	189	65.586,60
CBMES	39	12.028,27	38	11.552,00	39	12.342,40	38	11.886,39	38	13.203,73	39	13.114,00	39	13.324,27
Vice-Governadoria	3	1.317,34	3	912,00	3	912,00	3	912,00	3	996,00	3	996,00	3	996,00
TOTAL DA DIRETA	1.614	579.135,75	1.746	615.653,28	1.299	472.915,11	1.508	539.014,93	1.585	577.314,65	1.680	640.247,39	1.840	716.039,31

Em R\$ 1,00

Órgãos	jun/08		jul/08		ago/08		set/08		out/08		nov/08		dez/08	
	Quant.	Valor	Quant.	Valor	Quant.	Valor	Quant.	Valor	Quant.	Valor	Quant.	Valor	Quant.	Valor
AGE	8	2.412,53	8	2.656,00	9	2.866,27	9	2.700,27	9	3.419,60	11	3.873,33	10	3.320,00
Casa Civil	10	3.320,00	10	3.320,00	10	3.320,00	10	3.320,00	10	3.320,00	10	3.320,00	10	3.320,00
Casa Militar	9	2.988,00	9	2.988,00	11	4.039,33	11	3.652,00	11	3.652,00	10	3.320,00	10	3.320,00
PGE	55	18.248,93	56	18.592,00	54	17.208,68	54	17.928,00	54	17.928,00	54	17.252,94	52	17.109,07
SEAG	10	3.320,00	9	2.988,00	10	3.286,80	10	3.065,47	10	3.563,47	10	3.320,00	9	2.988,00
SEAMA	-	-	-	-	-	-	-	-	-	-	-	-	-	-
SECES/SECULT	36	12.394,66	34	11.686,40	35	11.763,87	36	12.682,40	35	11.918,80	37	12.715,60	35	11.852,40
SEPLOG/SEGER	33	11.133,07	33	11.288,00	33	10.978,13	33	10.989,20	34	10.900,66	34	10.933,87	33	10.978,13
SECOM	13	4.316,00	11	3.652,00	10	3.308,93	11	4.105,73	11	3.652,00	12	3.995,07	11	3.652,00
SEDU	748	292.174,91	755	276.572,91	469	187.685,87	593	249.827,19	455	234.701,89	581	262.102,94	622	246.952,66
SEDURB	4	1.969,87	4	1.018,13	5	1.969,87	5	1.372,27	5	1.737,47	5	1.660,00	5	1.660,00
SEFAZ	141	49.479,10	140	46.236,53	129	41.632,80	120	40.160,94	116	37.814,80	114	38.910,40	111	37.161,87
SEG	18	5.976,00	18	5.976,00	18	5.976,00	18	6.119,87	19	6.330,13	20	6.839,20	22	7.447,87
SEJUS	54	17.916,93	51	16.932,00	54	19.654,40	55	18.370,67	55	18.514,53	51	17.308,27	53	18.215,73
SEP	20	6.640,00	20	6.341,20	18	5.854,27	17	5.644,00	17	5.444,80	18	5.865,34	18	5.655,07
SETAS/SETADES	52	17.131,19	50	16.732,80	48	16.002,40	48	16.135,20	47	15.172,40	49	16.633,21	48	16.035,60
SEDETUR/SEDES	25	8.001,19	16	5.312,00	18	6.208,40	19	6.285,87	19	6.308,00	19	6.042,40	19	6.451,87
SETUR	9	3.054,40	9	2.988,00	9	3.231,47	9	2.988,00	10	3.320,00	10	3.320,00	10	3.320,00
SEDIT/SETOP	7	2.324,00	7	2.324,00	7	2.025,20	5	1.660,00	6	2.368,27	9	3.618,81	9	2.678,13
COECT/SECT	4	1.328,00	4	1.328,00	4	1.328,00	4	1.328,00	4	1.328,00	4	1.328,00	4	1.018,13
SESA	129	43.492,00	125	41.488,94	116	40.249,47	113	38.246,39	110	36.519,99	111	38.025,07	110	36.719,20
SESP	40	13.125,06	40	13.368,53	42	14.143,20	41	13.401,73	42	13.822,27	42	13.844,40	41	13.822,27
SESPORT	68	22.432,13	67	21.912,02	64	21.447,20	64	21.701,73	59	19.588,00	59	20.185,60	59	19.588,00
APE	7	2.324,00	15	4.659,07	15	4.980,00	14	4.648,00	14	4.581,60	14	4.648,00	15	5.101,73
Defensoria Pública	48	16.035,60	48	15.482,26	49	16.932,00	47	15.393,73	54	17.939,06	55	19.333,48	55	18.758,00
Polícia Civil	101	33.664,80	101	33.343,87	101	33.476,67	101	33.532,00	101	33.532,00	102	33.465,61	101	33.532,00
Polícia Militar	7	4.357,50	7	4.357,50	8	4.980,00	15	9.337,50	15	9.337,50	14	8.715,00	17	10.582,50
Polícia Militar - Residentes	190	65.951,79	190	65.985,00	189	65.362,50	180	60.341,00	182	60.540,20	182	60.894,35	180	59.760,00
CBMES	39	12.948,00	40	13.479,20	40	13.645,19	40	13.468,13	40	13.512,40	41	13.589,87	38	12.616,00
Vice-Governadoria	3	996,00	3	996,00	3	996,00	3	996,00	3	996,00	3	996,00	3	996,00
TOTAL DA DIRETA	1.888	679.455,66	1.880	654.004,36	1.578	564.552,92	1.685	619.401,29	1.547	601.763,84	1.681	636.056,76	1.710	614.612,23

Fonte: Relatórios SIARHES - Administração Direta e das Autarquias.

DEMONSTRATIVO DO QUANTITATIVO E DOS GASTOS COM ESTAGIÁRIOS - AUTARQUIAS

Em R\$ 1,00

Órgãos	nov/07		dez/07		jan/08		fev/08		mar/08		abr/08		mai/08	
	Quant.	Valor	Quant.	Valor	Quant.	Valor	Quant.	Valor	Quant.	Valor	Quant.	Valor	Quant.	Valor
ADERES	3	912,00	3	912,00	1	304,00	2	506,67	1	332,00	1	332,00	1	332,00
ASPE	2	608,00	1	304,00	1	304,00	1	304,00	1	298,80	2	818,93	2	664,00
DERTES/DER	23	6.992,00	23	6.900,80	18	6.119,80	21	6.140,80	20	6.252,66	22	7.304,00	23	7.608,93
DETRAN	43	12.474,13	40	12.160,00	40	12.312,00	40	11.410,13	36	11.315,33	37	13.125,06	42	13.769,33
DIO	5	1.520,00	5	1.520,00	4	1.216,00	5	1.398,40	8	2.790,40	8	2.656,00	8	2.622,80
FAMES	14	3.778,14	12	3.616,00	3	912,00	4	1.033,60	8	2.406,93	15	4.679,08	13	4.222,00
FAPES	10	3.040,00	10	2.756,27	8	2.432,00	8	2.533,33	10	2.949,86	10	2.997,34	10	3.286,80
ESESP	3	932,27	3	912,00	3	912,00	3	780,27	2	664,00	6	2.390,40	6	1.992,00
ICAES	18	5.542,93	17	5.168,00	11	3.364,27	17	5.796,27	18	5.588,67	19	5.942,80	19	6.142,00
IDAF	7	2.026,67	9	2.857,60	10	3.252,80	8	2.432,00	10	3.190,67	9	2.921,60	9	2.988,00
IEMA	37	11.359,47	30	8.917,33	29	8.106,66	31	9.778,67	33	10.656,94	37	11.442,13	34	11.785,99
IESP	-	-	-	-	-	-	-	-	-	-	-	-	-	-
IESP - Residentes	-	-	-	-	-	-	-	-	-	-	-	-	-	-
INCAPER	9	2.837,33	9	2.594,13	9	2.736,00	9	2.584,00	9	2.976,93	9	2.988,00	10	3.120,80
IOPES	17	5.127,47	18	5.461,87	17	5.168,00	18	5.005,87	16	5.312,00	14	4.648,00	13	4.194,27
IPAJM	27	8.248,51	27	8.309,33	25	7.448,00	28	8.106,67	27	9.024,80	27	8.964,00	27	9.118,93
IPES/IJSN	16	4.718,67	15	4.560,00	11	2.847,46	14	3.799,99	13	4.316,00	13	4.316,00	15	4.570,54
IPEM	8	2.184,00	7	2.112,00	7	2.835,00	6	2.340,00	7	2.314,00	11	3.328,00	9	3.510,00
PROCON	20	6.080,00	19	5.897,60	15	4.590,40	19	5.401,07	21	6.966,27	20	6.418,67	22	6.927,73
ITUPRODEST	20	4.480,00	22	4.619,99	20	4.172,00	20	5.634,13	20	6.551,47	19	6.308,00	23	7.281,88
JUCEES	45	13.374,99	48	14.457,87	44	12.763,94	46	13.467,21	50	15.838,40	48	15.708,79	49	15.404,80
RTV-ES	36	10.822,41	35	10.346,13	32	9.545,59	34	10.315,73	35	11.057,33	33	10.633,34	34	11.553,59
SUPPIN	6	1.601,06	5	1.520,00	5	1.347,73	4	1.672,00	4	1.388,80	6	2.047,33	6	1.903,47
TOTAL DA INDIRETA	369	108.660,05	358	105.902,92	313	92.689,65	338	100.440,81	349	112.192,26	366	119.969,47	375	122.999,86

Em R\$ 1,00

Órgãos	jun/08		jul/08		ago/08		set/08		out/08		nov/08		dez/08	
	Quant.	Valor	Quant.	Valor	Quant.	Valor	Quant.	Valor	Quant.	Valor	Quant.	Valor	Quant.	Valor
ADERES	1	332,00	1	332,00	1	332,00	1	332,00	1	276,67	1	332,00	1	332,00
ASPE	3	885,33	3	763,60	2	664,00	3	719,34	2	664,00	2	664,00	2	664,00
DERTES/DER	23	7.636,00	24	7.956,32	24	7.968,00	24	7.968,00	24	7.808,13	25	8.298,59	25	8.300,00
DETRAN	38	12.616,00	40	13.014,39	38	12.505,33	44	15.150,27	41	12.704,54	45	14.729,74	49	15.600,27
DIO	7	2.324,00	8	2.523,20	9	3.021,20	9	2.988,00	10	3.320,00	11	3.541,33	11	3.652,00
FAMES	16	5.021,59	17	5.198,67	17	5.143,33	16	4.833,47	16	5.043,73	55	28.671,72	51	19.924,00
FAPES	10	3.131,87	11	3.508,13	10	3.320,00	10	3.320,00	10	3.320,00	10	3.320,00	9	2.988,00
ESESP	6	1.992,00	4	1.328,00	6	1.494,00	4	1.328,00	6	2.091,60	6	1.715,33	5	1.660,00
ICAES/IASES	18	5.976,00	16	5.300,93	18	6.053,47	18	5.976,00	18	5.710,40	15	4.980,00	14	4.648,00
IDAF	9	2.810,93	8	2.656,00	7	2.324,00	8	2.611,73	8	2.656,00	8	2.656,00	8	2.490,00
IEMA	34	10.889,60	38	12.051,59	38	13.014,41	39	13.457,08	42	14.552,67	46	15.327,34	44	14.608,00
IESP	-	-	-	-	-	-	-	-	-	-	-	-	-	-
IESP - Residentes	-	-	-	-	-	-	-	-	-	-	-	-	-	-
INCAPER	10	3.640,93	10	3.320,00	10	3.320,00	10	3.242,53	9	2.888,40	10	3.419,60	10	3.320,00
IOPES	13	4.293,86	14	4.802,93	17	5.522,27	19	6.142,00	18	5.865,33	19	5.821,07	16	5.312,00
IPAJM	28	9.316,27	27	9.019,35	26	8.122,94	26	8.820,14	27	8.941,88	26	8.443,88	25	8.300,00
IPES/IJSN	17	5.389,47	20	6.485,06	17	5.644,00	20	6.584,67	20	6.296,93	20	6.462,94	19	6.308,00
IPEM	10	3.757,00	10	3.796,00	11	4.134,00	11	4.290,00	10	3.900,00	11	3.965,00	9	3.224,00
PROCON	25	7.466,81	21	6.972,00	24	6.769,87	19	6.042,41	18	6.031,33	14	4.426,67	12	3.906,53
ITUPRODEST	28	8.156,15	25	7.425,73	24	7.724,54	25	8.056,54	26	8.266,81	26	8.466,00	22	6.839,20
JUCEES	48	15.460,13	50	14.685,45	50	15.681,46	48	15.537,61	45	14.940,00	48	14.663,34	48	15.714,67
RTV-ES	33	10.690,40	34	10.513,33	34	10.446,94	33	10.513,34	36	11.011,33	33	10.358,40	34	11.022,40
SUPPIN	9	2.556,40	8	2.656,00	8	2.777,73	8	2.711,33	8	2.656,00	8	2.656,00	7	2.324,00
TOTAL DA INDIRETA	386	124.342,74	389	124.308,68	391	125.983,49	395	130.624,46	395	128.945,75	439	152.918,95	421	141.137,07

Fonte: Relatórios SIARHES - Administração Direta e das Autarquias.

	nov/08		dez/08		jan/08		fev/08		mar/08		abr/08		mai/08	
TOTAL GERAL	1.983	687.795,80	2.104	721.556,20	1.612	565.604,76	1.846	639.455,74	1.934	689.506,91	2.046	760.216,86	2.215	839.039,17
	jun/08		jul/08		ago/08		set/08		out/08		nov/08		dez/08	
TOTAL GERAL	2.274	803.798,40	2.269	778.313,04	1.969	690.536,41	2.080	750.025,75	1.942	730.709,59	2.120	788.975,71	2.131	755.749,30

**DEMONSTRATIVO DO QUANTITATIVO E DA EVOLUÇÃO DOS GASTOS COM PESSOAL DO PODER EXECUTIVO
NAS ÁREAS DE EDUCAÇÃO, SAÚDE, SEGURANÇA PÚBLICA E OUTROS
DEZEMBRO2008**

Demonstrativo do Número de Servidores

ESPECIFICAÇÃO	DADOS MÊS DEZEMBRO/08	%	MÉDIA MENSAL JAN./08 A DEZ./08	%
1 - ATIVOS/COMPL. APOSENTADORIA	55.598	68,16	51.988	67,00
EDUCAÇÃO (1)	26.546	47,75	23.263	44,75
SAÚDE (2)	9.915	17,83	10.186	19,59
SEGURANÇA (3)	11.908	21,42	11.439	22,00
OUTROS ATIV. TÉCNICAS (4)	3.942	7,09	3.876	7,45
OUTROS PLANEJ./APOIO ADM. (5)	3.287	5,91	3.225	6,20
2 - INATIVOS/RPPS	25.970	31,84	25.602	33,00
TOTAL	81.568	100,00	77.590	100,00

Fonte: Relatórios SIARHES - Administração Direta e das Autarquias.

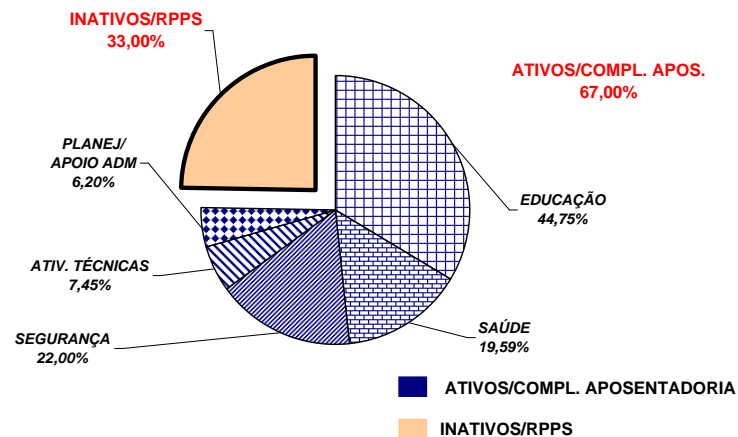

Demonstrativo dos Gastos

ESPECIFICAÇÃO	DADOS MÊS DEZEMBRO/08	%	MÉDIA MENSAL JAN./08 A DEZ./08	%
1 - ATIVOS/COMPL. APOSENTADORIA	227.319,66	70,59	140.458,17	66,32
EDUCAÇÃO (1)	88.035,69	38,73	41.919,97	29,85
SAÚDE (2)	39.949,51	17,57	25.025,20	17,82
SEGURANÇA (3)	58.682,20	25,81	43.721,58	31,13
OUTROS ATIV. TÉCNICAS (4)	17.167,68	7,55	12.857,05	9,15
OUTROS PLANEJ./APOIO ADM. (5)	23.484,58	10,33	16.934,38	12,06
2 - INATIVOS/RPPS	94.702,30	29,41	71.335,54	33,68
TOTAL	322.021,96	100,00	211.793,71	100,00

Fonte: Relatórios SIARHES - Administração Direta e das Autarquias.

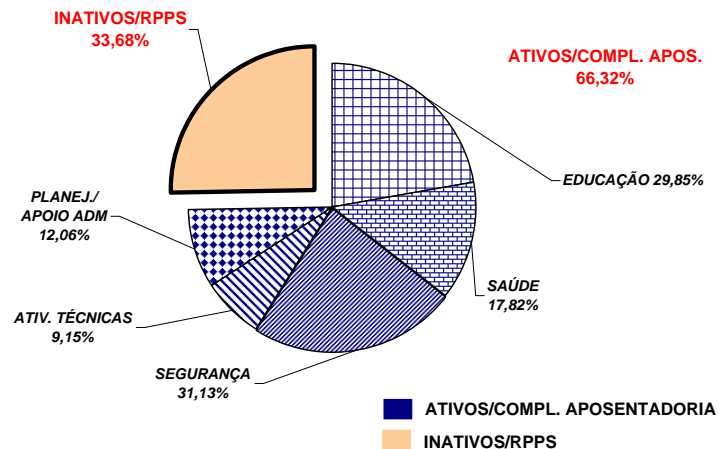

Notas:

(1) - Inclui SEDU CLT/Estatutário/DTA e DTM.

(2) - Inclui SESA - Efetivos, Comissionados e Contratados Temporários

(3) - Inclui PM/PC - Administrativos e Policiais; CBMES; HPM, SESP; SEJUS e IASES

(4) - Inclui SEAG; SEAMA; SECULT; SETADES; SEDES;SETUR; SEDURB; SETOP; SESPORT; ADERES; DER/ES; FAMES; ESESP; IEMA; IDAF; INCAPER, IOPES e DETRAN.

(5) - Inclui AGE; APE; ASPE; SEG; Casa Civil; Vice Governadoria; Casa Militar; SECT; Defensoria Pública; PGE; SEP; SEGER; Previdência Complementar; Pensões Especiais; SECOM; SEFAZ; FAPES; IJSN; RTV-ES; DIO; IPAJM; PROCON; PRODEST; IPEM; JUCEES e SUPPIN

**REMUNERAÇÃO MÉDIA DOS SERVIDORES DA ADMINISTRAÇÃO DIRETA
DO PODER EXECUTIVO - DEZEMBRO/2008 (1)**

CATEGORIA	MÉDIA ATIVOS	MÉDIA INATIVOS
AGENTE DE SEGURANÇA PENITENCIÁRIO	1.811,18	1.038,40
ANALISTA ADM. E FINANCEIRO	2.257,89	-
AUDITOR FISCAL DA RECEITA ESTADUAL	10.099,68	9.774,73
AUDITORES	6.195,33	5.840,79
AUXILIAR FAZENDÁRIO	2.576,32	-
CONSULTORES	9.449,36	10.616,09
DEFENSORES PÚBLICOS	5.822,88	6.449,51
GESTOR	3.696,74	-
MAGISTÉRIO	1.673,29	1.488,39
PENSIONISTAS - PENSÕES ESPECIAIS	-	1.012,36
PROCURADORES	12.844,90	13.521,58
QUADRO COMISSIONADO (2)	1.780,30	1.819,60
QUADRO PERMANENTE	1.645,95	1.259,00

Notas:

(1) - Na remuneração estão incluídos: valores de Gratificações do Cargo; Gratificações de Funções; Escala Especial e Vantagens Pessoais. Não estão incluídos: 13º, abono férias, diferenças retroativas, auxílio alimentação, salário família, auxílio transporte e valores acima do teto constitucional.

(2) - No quadro comissionado estão incluídos subsídios do Governador, Vice-Governador, Secretários de Estado e equivalentes.

**REMUNERAÇÃO MÉDIA DOS POLICIAIS CIVIS E MILITARES DO ES
DEZEMBRO/2008**

CARGOS/GRADUAÇÃO/POSTO	MÉDIA ATIVOS	MÉDIA INATIVOS
POLÍCIA CIVIL	5.366,69	4.999,10
Delegado de Polícia Especial	11.750,49	11.094,92
3ª	11.406,76	10.125,53
2ª	10.008,34	8.935,38
1ª/Substituto	8.389,80	7.802,64
Médico Legista, Perito Bioquímico Toxicologista, Perito Criminal, Perito Criminal Especial, Assistente Social, Psicólogo	4.961,44	4.659,67
Escrivão de Polícia Investigador de Polícia	5.017,40	4.313,47
Perito Papiloscópico Perito Telecomunicação	5.735,60	5.138,85
Fotógrafo Criminalístico Aux. Perícia Med. Legal	3.695,16	2.930,11
Agente Polícia Civil	4.147,01	3.117,25
POLÍCIA MILITAR	2.505,83	3.999,79
Coronel	9.718,29	11.148,38
Tenente Coronel	8.464,80	9.314,26
Major	7.069,61	6.946,99
Capitão	5.796,53	7.351,32
1º Tenente	5.297,09	5.908,25
2º Tenente	4.984,60	5.521,94
Asp. A Oficial	1.832,56	-
Aluno Oficial	-	-
Subtenente	4.748,41	4.593,81
1º Sargento	4.136,92	4.028,96
2º Sargento	3.651,79	3.561,99
3º Sargento	3.299,37	3.204,00
Cabo	2.193,34	2.517,64
Soldado Classe "C"	1.393,24	1.541,71
Soldado Classe "B"	1.356,84	(1) 639,80
Soldado Classe "A"	890,76	670,58
Soldado (2)	1.658,37	1.364,62
Aluno Soldado	869,84	-
CORPO DE BOMBEIRO MILITAR	2.519,68	4.409,97
Coronel	10.338,27	11.319,35
Tenente Coronel	8.324,24	-
Major	6.866,73	-
Capitão	5.661,51	7.131,67
1º Tenente	5.396,92	6.062,36
2º Tenente	5.635,67	(3) 5.804,36
Asp. A Oficial	-	-
Aluno Oficial	-	-
Subtenente	4.702,60	5.047,62
1º Sargento	4.137,85	4.099,81
2º Sargento	3.706,29	3.621,89
3º Sargento	3.462,17	3.403,95
Cabo	2.167,75	2.809,44
Soldado Classe "C"	-	-
Soldado Classe "B"	1.225,34	-
Soldado Classe "A"	1.064,90	-
Soldado (2)	1.588,35	(3) 3.207,67
Aluno Soldado	892,50	-

Notas:

(1) - Há casos de reformados com proventos proporcionais refletindo na média, reduzindo-a.

(2) - Corresponde ao valor médio do subsídio.

(3) - Há apenas um caso de aposentado.

**DEMONSTRATIVO DA CONTRIBUIÇÃO PATRONAL E DOS SERVIDORES, DO
PODER EXECUTIVO, PARA O REGIME PRÓPRIO DE PREVIDÊNCIA SOCIAL - RPPS**

Em R\$ 1.000,00

ESPECIFICAÇÃO	MESES						
	NOVEMBRO/2007	DEZEMBRO/2007	JANEIRO/2008 (1)	FEVEREIRO/2008	MARÇO/2008	ABRIL/2008	MAIO/2008
Contribuição Servidores	7.929.803,96	8.022.742,91	7.988.190,69	7.988.190,69	8.279.883,88	8.645.634,94	9.369.288,67
FF/Fundo Financeiro	7.514.999,87	7.551.025,56	7.523.841,20	7.523.841,20	7.700.729,26	8.063.035,49	8.740.985,25
FP/Fundo Previdenciário	414.804,09	471.717,35	464.349,49	464.349,49	579.154,62	582.599,45	628.303,42
Contribuição Patronal	15.230.074,50	15.977.189,37	12.985.036,46	15.941.725,44	16.519.485,67	16.562.843,18	18.652.257,78
FF/Fundo Financeiro	14.399.242,60	15.033.665,32	12.122.199,27	15.012.974,99	15.361.142,19	15.397.644,27	17.395.685,18
FP/Fundo Previdenciário	830.831,90	943.524,05	862.837,19	928.750,45	1.158.343,48	1.165.198,91	1.256.572,60
Total	23.159.878,46	23.999.932,28	20.973.227,15	23.929.916,13	24.799.369,55	25.208.478,12	28.021.546,45

ESPECIFICAÇÃO	MESES						
	JUNHO/2008	JULHO/2008	AGOSTO/2008	SETEMBRO/2008	OUTUBRO/2008	NOVEMBRO/2008	DEZEMBRO/2008
Contribuição Servidores	9.758.159,81	9.975.237,12	9.972.661,28	9.547.818,96	9.819.382,17	9.661.611,25	12.244.061,53
FF/Fundo Financeiro	9.116.278,81	9.305.315,50	9.257.762,68	8.697.836,60	8.893.683,60	8.825.298,60	11.279.380,56
FP/Fundo Previdenciário	641.881,00	669.921,62	714.898,60	849.982,36	925.698,57	836.312,65	964.680,97
Contribuição Patronal	19.437.051,15	19.873.059,23	19.854.112,53	19.066.796,29	19.597.641,47	19.254.044,83	23.491.023,55
FF/Fundo Financeiro	18.152.977,95	18.547.516,73	18.445.650,88	17.335.560,06	17.742.522,57	17.581.146,96	21.561.661,65
FP/Fundo Previdenciário	1.284.073,20	1.325.542,50	1.408.461,65	1.731.236,23	1.855.118,90	1.672.897,87	1.929.361,90
Total	29.195.210,96	29.848.296,35	29.826.773,81	28.614.615,25	29.417.023,64	28.915.656,08	35.735.085,08

Fonte: Relatórios SIARHES - PRO2722R da Administração Direta e das Autarquias.

Nota:

(1) - A redução verificada na arrecadação deve-se a acertos nos recolhimentos da contribuição previdenciária, nos anos de 2004/2005 com devolução de valores cobrados a maior.